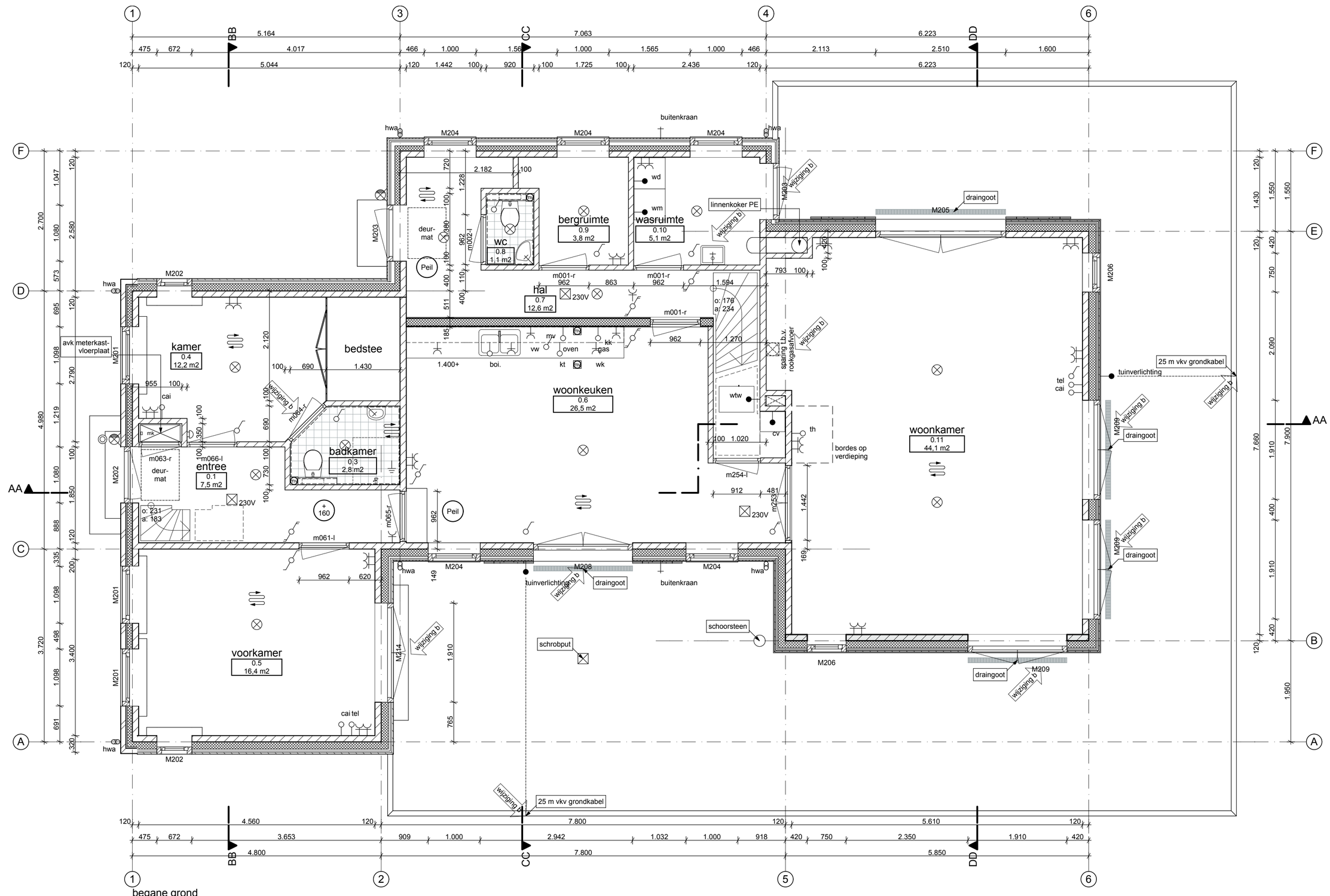

begane grond

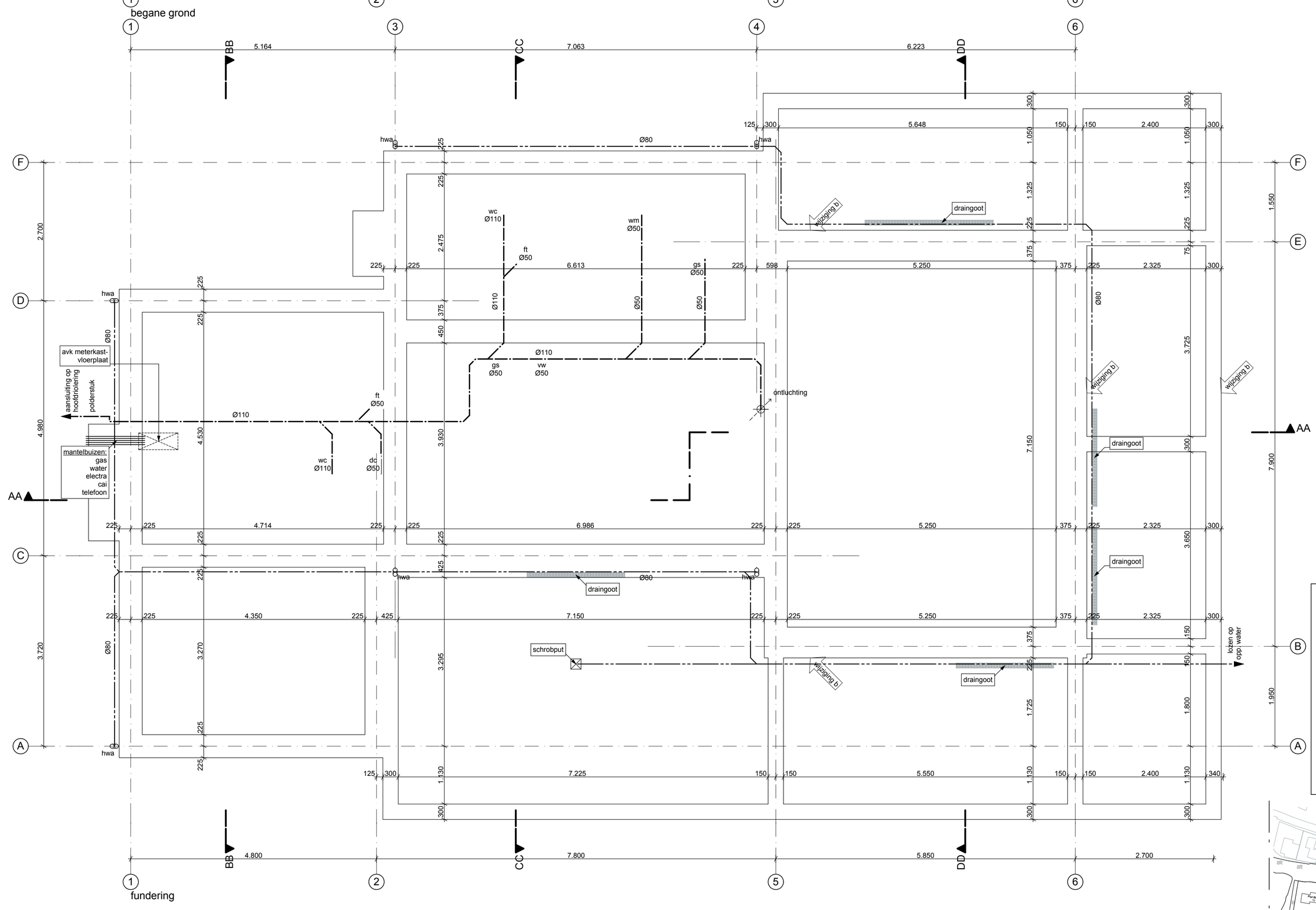

fundering

Wijzigingen B:

Fundering:
1. kaakbergdeel in drie richtingen 150 mm vergroot (zie wijzigingspijlen), de fundering wordt hiervoor 150 mm ter plaatse verbreed
2. terras kleiner langs zuidgevel

Begane grond:
3. deur badkamer 0.3 verplaatst
4. draairichting binnendeur wasruimte 0.10 gewijzigd
5. wastafel wasruimte gewijzigd in stortbak
6. rookgasafvoer openhaard verplaatst
7. dubbele deuren in kaakbergdeel (M209) gewijzigd
8. dubbele deur in woonkeuken 0.6 (M208) gewijzigd, tevens luiken er bij
9. dubbele deur in voorkamer 0.5 (M214) gewijzigd
10. 2x tuinverlichting met 25 m katrol op terras (west en zuid)

Renvooi

Materialen

voor materialen en kleuren raadpleeg materiaalstaat
wanden: kalkzandsteen d=100/120
isolatie: vlgs. principedetailering

Afkortingen

mk: meterkast
w.t.w.: warmteterugwinning
c.v.: centrale verwarming
o: optrede
a: aantrede
hwa: hemelwaterafvoer
rwa: rioolwaterafvoer

Symbolen verklaring

mechanisch
- rad. — mogelijke opstelplaats radiator
- cv — cv-ketel
- wtw — warmte terugwinning
- afvoer mech. ventilatie
- mv — mech. vent. dakdoorvoer

communicatie
- schel
- drukknop (bel)

verlichting
- lichtpunt plafond
- lichtpunt wand
- lichtpunt waterdicht wand

schakelaars
- schakelaar 1-polig
- serieschakelaar
- wisselschakelaar
- schakelaar t.b.v. mechanische ventilatie

electra
- wcd tbv scheerapparaat
- geaarde enkele wcd
- geaarde dubbele wcd
- geaarde enkele cd wasemkap (wk)
- cai — aansluitpunt cai
- tel — aansluitpunt telefoon
- th — thermostaat
- aarding

electra (vervolg)
- kt — aansluitpunt kooktoestel
- oven — aansluitpunt oven
- gas — aansluitpunt gas
- boi. — aansluitpunt bolier

riolering
- wt — wastafel
- gs — gootsteen
- vw — vaatwasser

riolering (vervolg)
- wm — wasmachine
- wd — wasdroger
- dc — douche
- wc — watercloset
- ft — fontein
- stl. — standleiding
- o.s. — ontstoppingsstuk
- bel. — beluchting

werktekening

werk : Woning Hooihuisboerderij
Terrein v.m. Kistenfabriek De Unie
Landsmeer

onderwerp : plattegrond fundering en beg. grond

schaal: 1:50
dd: 27 juni 2008
formaat: A1

medewerker : EE

0407 08	1508 08			

B457
WP-2-1

www.leloup.nl

architectenburo ir henri leloup bv warder 132 1473 ph warder tel. 0299 401380 fax 402081